VÓZ DE DIAMANTINA. Diamantina: Semanario independente, protector da “Obra do Pão de S. Antonio”, ano 1, n. 18, 13 junho 1936, 6p.

Projeto: Memória do Pão de Santo Antônio

Patrocínio: Petrobras

Realização: Associação do Pão de Santo Antônio

Apoio: Universidade Federal de Minas Gerais, Biblioteca Universitária, Divisão de Coleções Especiais, 2013.

A digitalização do periódico Pão de Santo Antônio foi autorizada pela Associação Pão de Santo Antônio.

O banco de dados de guarda permanente das imagens digitalizadas é de responsabilidade da Associação Pão de Santo Antônio.

Para acesso às imagens em alta resolução entrar em contato com a Associação Pão de Santo Antônio (associacaopaodesantoantonio@gmail.com).

A manutenção do acesso ao conteúdo impresso e digital do periódico é de responsabilidade da Associação Pão de Santo Antônio.

MEMÓRIA do Pão de Sto. Antônio

REALIZAÇÃO

APOIO

Sistema de Bibliotecas UFMG

PATROCÍNIO

PETROBRAS

GOVERNO FEDERAL BRASIL PAÍS RICO É PAÍS SEM POBREZA

DIRECTOR,
— J. AUGUSTO NEVES —
Gerente, MARIO NEVES.

VÓZ DE DIAMANTINA

REDACÇÃO e OFFICINAS
— Bairro do Rio Grande —
—:—DIAMANTINA—:—

Semanario independente, protector da "Obra do Pão de S. Antonio"

ANNO I — *DIAMANTINA, SABBADO 13 DE JUNHO DE 1936.* — NUMERO 18

SANTO ANTONIO

NOSSA HOMENAGEM EM HONRA E GLORIA DE SANTO ANTONIO

THAUMATURGO UNIVERSAL, CUJA FESTA, JUBILOSAMENTE, HOJE CELEBRAMOS.

Recolhimento dos Pôbres do Pão de S. Antonio

13 DE JUNHO DE 1936!

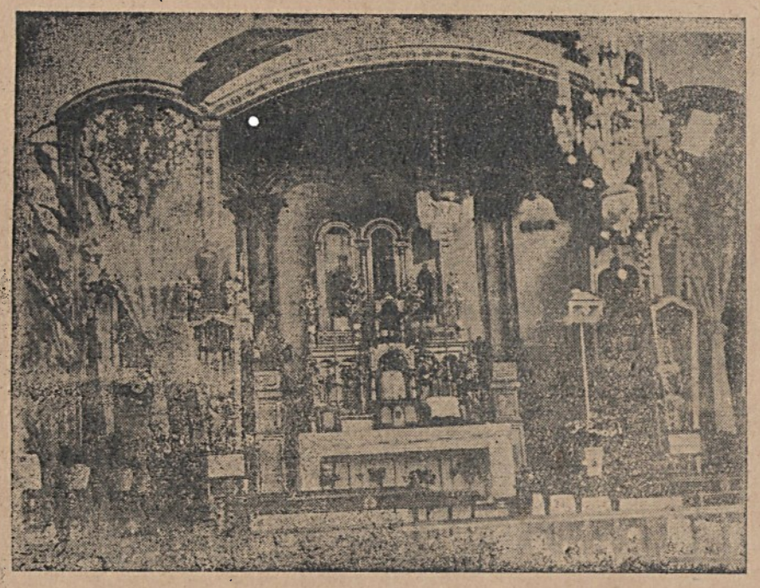

Interior da Capella do Recolhimento do Pão de S. Antonio

SANTO ANTONIO,
Santo amado e bem-
dito, seu nome
é hoje pronunciado
com devoção
e carinho, por todos
os labios em
todos os cantos
do
mundo.

As suas glorias cantam-nas as boccas do povo, a sua gloria cantam a literatura e a arte.

Glorificando a
SANTO ANTONIO,
as almas
bôas e caridosas
não se esquecem
dos
pobresinhos
do
querido e
milagroso Santo.

Vista externa do Pão de Santo Antonio.

Basilica de S. Antonio, em Padua
E' uma maravilha. Ogival até dois terços de sua altura, e bizantina até ao vertice de suas torres. Mede 91 por 45 metros. E' de 3 naves no interior, contem varias capellas e 20 altares.

Vista externa do Pão de Santo Antonio.

Visita exterior do Paço de
Santo Antonio.

Visita exterior do Paço de
Santo Antonio.

Interior da capella do Recolhi-
mento de S. Antonio.

Recolhimento dos Paços de
Paço de S. Antonio.

DE SANTO ANTONIO

NOSSA HOMENAGEM EM HONRA E GLORIA

SANTO ANTONIO

— ANNO I — | — NUMERO 13 —

Semanario independente, protector da Obra do Paço de S. Antonio.

VOZ DE PORTUGAL

— DIRECTOR —
J. AUGUSTO NEVES

— REDACÇÃO E OFFICINAS —
Rua do Paço, 13

FESTA DE S. ANTONIO

NA CAPELLA DO Recolhimento dos Pobres

SANTO Antonio é o Santo predilecto que a crença e a fé collocam pelas suas virtudes na terra, entre os eleitos do céo.

o.....o.....o

Encerrar-se-á, amanhã, domingo, 14 do corrente, a singela, mais edificante festa de Santo Antonio, na Capella do Recolhimento dos Pobres, promovida pela Pia União.

Amanhã, ás 7 horas, será celebrada missa festiva, a que assistirão os pequeninos Antonios, que offereceram flôres a S. Antonio, revestidos de seus habitos, e que ao grande Thaumaturgo foram consagrados.

Após a Missa, de hoje, será bento e distribuido o pãozinho de Santo Antonio aos pobres asylados, aos antonianos, devotos e fieis presentes e mandados tambem aos presos da cadêa local, com café e presente de cigarros.

A's 2 horas da tarde, se procederá ao sorteio das novas juizas e protectores, para a festa do proximo anno de 1937.

Durante o dia de amanhã, o pio estabelecimento ficará franqueado, como de costume, á visitação publica.

A's 6 1/2 horas da tarde, haverá a ultima e piedosa trezena, com a proveitosa leitura e meditação sobre o dia, sendo dada, no final a benção solenne do SS. Sacramento.

A Directoria da Pia União convida, para todos os actos, as exmas. juizas, os dignos protectores, os antonianos, com seus distinctivos, as exmas. familias, os devotos de Santo Antonio e as pessôas amigas da instituição.

—Os Antonios, deste anno e os que serviram no anno passado, deverão comparecer á procissão, revestidos de seus habitosinhos.

No centro da praça, fóra do jardim, haverá, como de costume, a tradicional fogueira.

Procissão

Amanhã, ás 4 1/2 horas da tarde, deverá sahir da Capella de Santo Antonio, a procissão do glorioso Thaumaturgo.

São convidados os antonianos e todos os homens devotos, para fazer alas, devendo as devotas e demais exmas. senhoras, que queiram acompanhar a procissão, seguir atraz do palio e da musica.

Não poderão tomar parte no prestito os meninos que não estejam decentemte revestidos, nem acompanhados de seus paes ou responsaveis.

Sendo a procissão uma demonstração publica da nossa fé, é preferivel não realizal-a nunca, a não ser com o devido respeito e a maxima ordem.

— *Queres ser feliz um instante?*
—*Vinga-te!*
—*Queres ser feliz para sempre?*
—*Perdôa!*— *LACORDAIRE.*

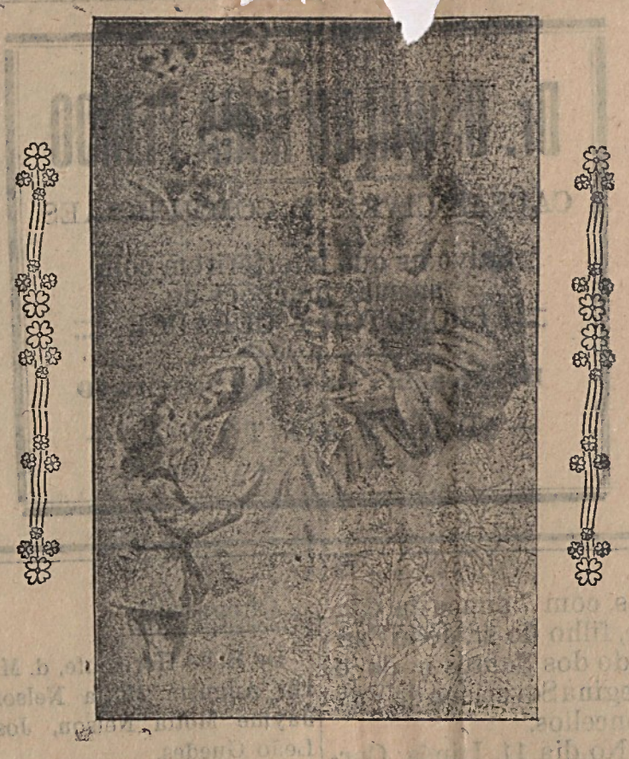

DAE-ME O pão para os pobres e eu vos encherei de graças.— SANTO ANTONIO.

Os 13 Antonios De Santo Antonio

NA Cidade Santa de Jerusalém, conserva-se ainda o antigo costume de, todos os annos, ao se approximar a festa do glorioso Santo Antonio, realizar-se uma cerimonia muito tocante: a consagração dos meninos ao portentoso Thaumaturgo.

Em grande numero, vão as mães a Jerusalém, com seus pequenos filhinhos nos braços, para pedirem ao grande Santo, com fervorosas preces, se digne extender a sua amorosa protecção sobre seus entezinhos queridos, e para render-lhe humildes graças, pelos favores alcançados por sua valiosa intercessão.

Frequentemente, as mães fazem benzer um pequeno habito, côr marron, com um capuz e cordão branco, para vestir com elle os meninos.

Durante um lapso de tempo, mais ou menos largo, conforme a promessa da mãe, a criança leva o habito franciscano, chamado tambem habito de Santo Antonio.

Não é raro vêr os pequenos, menores de sete annos, percorrem a Cidade Santa, divertindo-se, offerecendo um espectaculo interessante.

A vestição se realiza solennemente por um Padre Franciscano, deante do altar de Santo Antonio, no Convento de São Salvador.

Passado o tempo, a deposição do habito se faz com uma nova cerimonia.

Tendo em vista esse costume da Cidade Santa, resolvemos substituir as meninas que, até então, offereciam flôres ao Santo, em cada dia de trezena, pelos meninos, de nome Antonio, em numero de 13, vestidinhos todos do habito de Santo Antonio.

Após a Missa, em cada dia de trezena, um dos Antonios cedidos por seus dignos paes, se apresenta á presença do capellão do Pão, deante do altar do glorioso Thaumaturgo, levando seu habito e as flôres artificiaes, para offerecer ao grande Santo.

A cerimonia, que se reveste de maxima solennidade, consta da benção do habito, sua vestição, consagração do pequeno Antonio ao miraculoso Santo, e do offerecimento das flôres, tambem antes bentas com o habito, entoando o côro de cantoras um hymno apropriado á cerimonia, musica e lettra do nosso director.

A' missa festiva do dia 13 e á procissão, de 14, deverão assistir todos os 13 Antonios, vestidos de seus habitozinhos.

Não se póde considerar esta idéa uma cerimonia completamente nova, porque como já acima ficou dito, em Jerusalém, já era costume a vestição do habito franciscanos aos pequeninos.

Oxalá, pois, que o glorioso Santo Antonio, tão querido das multidões, com seu grande poder, faça descer sobre as almas dos paes dos pequeninos Antonios, a benção do Altissimo, conseguindo por meio dessa cerimonia, que surjam, dentre elles, futuros sacerdotes para a Igreja de Deus.

O homem piedoso e atheu falam sempre de religião: um fala do que ama, o outro do que teme.—PADRE JULIO MARIA.

AS FESTAS de amanhã

Grande exposição de PRENDAS e Sorteio NA BELLA SERRA —do— RIO GRANDE

Domingo, 14 de Junho, em beneficio das obras do Pão de Santo Antonio.

Ponto mais pittoresco da cidade, onde se passa o dia divertido, em attrahente e delicioso convescote.

Toda a cidade deverá se achar no saluberrimo sitio, á vista dos meios faceis de locomoção, em caminhões ou carros.

Barraquinha, fógos e musica!

A acção de Deus sobre nossas almas é uma misericordia continua.—MONS. D'HUEST.

Cães vadios

A cidade acha-se infestada de cães e cadellas vadios, perigosos e nocivos á moralidade publica.

Como tambem preventivo contra a hydrophobia, tão commum nesta época do anno, urge que a Prefeitura Municipal providencie, como é de lei, a extincção desses animaes damninhos.

SECÇÃO ANTONIANA

CULTO DE S. ANTONIO

Agradecem, publicamente, as graças alcançadas, e enviam suas esmolas, em cumprimento de votos feitos:

PROMESSAS:

DIAMANTINA: Uma devota, 5$; Geraldo Figueiredo, 5$; Holanda Miranda, 5$; Maria Modestina de Abreu, 5$.

BUENO DO PRADO: Antonio Pedro Alves, agradecendo uma graça, 10$.

RODEADOR: D. Fortunata Vieira Ramos, por diversas graças, 4$; Maria Estevão Pinto, por uma graça alcançadas, 5$.

BARÃO: Manoel Claudino, 5$; Anna Alleluia da Conceição, 2$.

INHAHY: Edgard R. dos Santos, 20$.

MENSALIDADES:

RODEADOR: D. Fortunata Vieira Ramos, mensalidades de Novembro de 1936 a Outubro de 1937, 10$.

DONATIVOS

DIAMANTINA: Milton Meira, para a festa de 13 de Junho, 5$; Francisco de Sousa Maia e seu filho Francisco Feliciano de Sousa Maia, 40$; Padre Antonio Cecilio, 7$; d. Astremira de Siqueira Faria, $800; o pequeno Antonio Guido de Fontgalland Gomes, no dia de sua consagração, 5$; Nicia Durães, 3$; Emilio Durães, 7$.

RIO: D. Emilia B. Freire dos Santos, 125$.

N. S. DA GLORIA: Maria Rosa de Mattos, renda de cofre em sua casa, 10$.

TRES LAGÔAS (E. de Matto Grosso: Joaquim Martins, 10$.

BUENOPOLIS: Ataliba Pereira, renda do cofre a seus cuidados, 115$000; o mesmo para a festa de S. Antonio, 5$, pedindo uma Ave Maria, para obter uma graça 5$.

JUIZ DE FORA: Joaquim José da Silva, 1$.

UBERABA: Te. Cel. Vicente Torres Junior, 40$.

BELLO HORIZONTE: Capm. Alvaro de Moraes, 20$.

PARA A CAPELLA:

B. HORIZONTE: Odette Eulalio de Sousa um fôrro para estante de missal.

DONATIVOS:

EM NATUREZA:

DIAMANTINA: Francisco de Sousa Maia e seu filho, Francisco Feliciano de Sousa Maia, 40 litros de fubá e 100 quadros de sabão.

Pe. Joaquim de Salles

Passou, no dia 5 do corrente, o anniversario natalicio do Revmo. Padre Joaquim de Salles, digno cathedratico do nosso Seminario, virtuoso e estimado sacerdote lazarista.

Embora tardiamente, enviamos a S. Revma., nossas saudações amigas.

Recolhimento dos Pobres

Visitaram esse pio estabelecimento:

DE DIAMANTINA: Pedro Rabello da Rocha, Herculano Gomes de Oliveira, Inhazinha Ribas, Euthalia de Sousa Ribas, Herculano A. Torres de Oliveira, Diulma de Menezes, Breyner de Menezes, Dalmain de Menezes, Clayd de Menezes, José Moreira de Menezes, Etelvina de Menezes, Enéas Carvalho, Lourenço Andrade, Francisco de Sousa Maia, Francisco Feliciano de Sousa Maia, Bernardo de Sousa Maia, José D. Dias, Modesto Ribeiro, Maria de Lourdes Paula, Elvina Mourão,

BELLO HORIZONTE: Zenilcka de Menezes, José Nunes Mourão, Danilo Andrade, Athos Moreira da Silva, Helionice Rabello Mourão.

DE LAGEADO (E. de Goyaz) José L. Lemos de Oliveira.

DE FORMOSA (E. de Goyaz): Lucio Cocho de Magalhães.

DE PIMENTA (E. de Goyaz): Paulo Rodrigues Neto.

DE ITANGUÁ: Salvador Fróes Pires.

DO VAU: Lydia Rosa Ottoni.

Não adquiras relações inuteis.

Registo Social

ANNIVERSARIOS

Fez annos:

Ainda no dia 10, o distincto moço Alvaro Motta.

Faz annos:

Hoje 13, o sr. Antonio Magalhães, habil operario carpinteiro.

No dia 15, o sr. Pedro Lopes Vieira Leite, digno socio componente da conceituada casa commercial, Lopes & Irmãos, desta praça.

No dia 20, a gentil menina Geny, filha do sr. Clovis Hugo Alves Pereira, conceituado commerciante desta praça.

No dia 22, o sr. Pedro Falci Neto, d. Maria José de Oliveira Gomes digna esposa do tenente Raymundo Gomes, residentes em Bello Horizonte; João Brandão Costa, dr. Sylvio Felicio dos Santos e d. Maria Orminda da Matta Machado.

No dia 23, Geraldo Hilario dos Santos Costa, residente em Faxina, E. de S. Paulo; Stella, filha estremecida do 1º tenente João Julio Costa.

No dia 24, o sr. João Berthelot de Andrade, residente em Bello Horizonte; e d. Aurea de Oliveira Costa, digna esposa do 1º tenente João Julio Costa.

No dia 25, d. Henedina Brandão Teixeira, digna esposa do sr. Diogenes Moreira da Silva, digno funccionario dos Correios e Telegraphos; e d. Luiza de Macêdo Pimenta, digna esposa do sr. Joaquim Gonçalves Pimenta.

No dia 26, d. Maria Margarida Neves Durães, digna esposa do sr. Emilio Durães; e senhorinha Geralda Barroso.

No dia 27, a fervorosa e dedicada antoniana, d. Maria Julia Soares de Assis, senhorinha Carmelita Motta, dilecta filha do sr. João Motta Filho, bemquisto commerciante desta praça; d. Adila Celeste de Vasconcellos Horta, digna esposa do sr. Antenor Horta; Alayde Pereira da Silva e Oswaldo Ladisláu Barroso, residente em Bello Horizonte.

Nascimentos

Acha-se de parabens o lar do nosso amigo, 1º sarg. José Roque de Sousa e exma. sra., d. Othilia de Sousa, pelo nascimento de mais uma filhinha, occorrido no dia 8 do corrente.

Gratos pela participação, auguramos risonho e feliz futuro á recemnascida.

Tambem, registamos o nascimento, nesta cidade, de Amalia do E. Santo, filha do sr. José Teixeira e de d. Maria da Conceição Rocha; e, em Piumhy, o de Maria Auxiliadora, filha do sr. Geraldo Cruz e de d. Inésia Alves Cruz, occorrido este no dia 25 de Maio ultimo.

Gratos pela attenciosa participação.

Corpus-Christi

Com toda solennidade, realizou-se, quinta-feira ultima, na Igreja de S. Francisco (Cathedral provisoria,) a festa de Corpus-Christi, tendo havido Missa cantada e magestosa procissão, acompanhada pela banda de musica "Euterpe Diamantinense."

"O MAIS terrivel inimigo da religião não é a heresia, mais sim a indifferença"—PAPINI.

Para o Grupo Escolar de Diamantina

Em data de 6 do corrente mez de Junho, foram expedidos os seguintes actos do Governador do Estado:

Pela Secretaria da Educação e Saúde Publica:

Effectivando a normalista Maria José de Aguiar, no cargo de estagiaria do Grupo Escolar desta cidade.

Contractando a senhorinha Alda Jardim Brandão e a normalista Maria Luiza Motta, para os cargos de professora de trabalhos manuaes e estagiaria, respectivamente, do mesmo Grupo Escolar.

10$000

é quanto custa a assignatura da "Vóz de Diamantina".

Eleições Municipaes

Realizaram-se, no domingo p. passado, nesta cidade, as eleições para vereadores á Camara Municipal e Juizes de Paz do districto da cidade.

Felizmente, tudo correu em paz e na melhor harmonia, merecendo ecomios a idéa de determinar secções especiaes para as eleitoras.

Prefeitura Municipal

A Prefeitura Municipal mandou desobstruir a caixa de inspecção da chacara do sr. Amyntha Alves Pereira, e asseiar o largo do Arraial dos Fôrros, attendendo, assim, á justa reclamação que lhe dirigimos.

Muito bem.

Rodovia Diamantina —Itamarandyba

Foi entre regosijo publico inaugurada, no dia 5 do corrente, a estrada de rodagem Diamantina — Itamarandyba, tendo conduzido o automovel o dr. Antonio Leonardo Sobrinho, natural de Itamarandyba.

A população dessa cidade ovacionou delirantemente o profeito local, dr. Jonas Camara, promotor desse grande melhoramento entre as duas cidades norte-mineiras.

Para ter pratica na vida é mister soffrer.

ASSIGNAE e propagae a "Voz de Diamantina"

"VOZ DE DIAMANTINA"

Semanario independente, protector da "Obra do Pão de S. Antonio", e dedicada aos interesses de Diamantina e da região norte-mineira.

Não se acceitam artigos politi- — cos, nem pessoaes. —

A "Voz de Diamantina" não é, absolutamente, solidaria com idéas emittidas em artigos assignados, por seus collaboradores, com nome por inteiro, pseudomynos ou abreviaturas.

Assignatura annual. . . . . 10$000
« semestral. . . . 6$000
Numero avulso. $200
« atrazado $300

Assignatura, e publicações são pagas adeantadamente.

Tiragem—1.500 exemplares.

NOTA E BEM

TODOS OS ORIGINAES PARA A "VÓZ DE DIAMANTINA" NÃO PÓDEM EXCEDER DE TRES TIRAS.

SEMPRE para o proximo numero do jornal, só acceitaremos originaes até terça-feira, á tarde.

Culto Religioso

NO PÃO DE S. ANTONIO

MISSAS: Aos domingos e dias santos de guarda, ás 7 horas da manhã, com pregação ao Evangelho; todas as terças-feiras de cada mez, ás 6 1/2, em honra de Santo Antonio, sendo a da 1ª terça-feira por intenção dos antonianos vivos e almas dos já fallecidos.

Na 1ª terça-feira dos mezes, haverá, após a Missa, benção e distribuição do pão de Santo Antonio aos pobres recolhidos.

Além das missas solennes, regulamentares, nos dias 15 de Fevereiro, 13 de Junho, 14 de Julho, 15 de Agosto, e nos dias de Finados, de S. José, Sete Dôres de N. Senhora, S. Therezinha e S. Francisco, haverá Missas, ás primeiras sextas-feiras dos mezes, em honra e louvor do Sagrado Coração de Jesus, ás 6 1/2, e por alma dos asylados fallecidos.

BENÇÃO DO SANTISSIMO: Após ás missas referidas.

VISITAS.—Ao SS. Sacramento, diariamente, fazendo a guarda, durante o dia, os asylados do pio estabelecimento; a Santo Antonio, ás terças-feiras, durante todo o dia.

CATECISMO. — Aos domingos, após a Missa, para ambos os sexos.

Pia União do Pão de Santo Antonio

De conformidade com o art. 26 doe Estatutos, todos os antonianos devem:

A)—Concorrer mensalmente com uma quantia nunca inferior a $500 rs.; devendo, porém, fazel-o adiantadamente.

—Os antonianos, que deixam de concorrer com suas mensalidades, são considerados remissos, isto é, não gosarão das prerogativas dos Estatutos, nem participarão das missas que a Pia União faz celebrar em sua Capella, na 1ª terça-feira de cada mez, em intenção dos antonianos vivos e por alma dos fallecidos.

A letra B do art. 26 determina que os antonianos recitem, cada, dia, em honra de Santo Antonio—um Padre Nosso, uma Ave-Maria, Gloria Patri, e a seguinte oração: «Santo Antonio, amigo de Jesus rogae por nós».

—A letra F. do citado artigo diz que os antonianos devem tambem invocar, frequentemente, o auxilio da Santissima Virgem, em pról da associação, offerecendo-lhe uma «Salve Rainha».

—As festas principaes da Pia União são 4, durante o anno: 15 de Fevereiro, (commemoração das Santas Reliquias de Santo Antonio); 13 de Junho (festa do miraculoso Santo): 14 de Julho (anniversario da fundação da associação), e 15 de Agosto (commemoração do natalicio de Santo Antonio).

—Todo o antoniano deve possuir o livro da devoção antoniana, adoptado pela associação—a «Vida e o Culto de S. Antonio», protector da instituição.

Os antonianos, que ainda não possuem a medalha—distinctivo da Pia União do Pão de Santo Antonio poderão pedil-a nesta redacção.

As medalhas, que trazem a effigie de Santo Antonio e um monograma do S. A. T. G., no verso, devem ser usadas com fita marron pelos antonianos, na lapella esquerda ou na corrente do relogio, de modo a serem distinguidos em qualquer parte que se achem.

As sras. antonianas devem usar a medalha numa fita marron, que deverão trazer enfiada no pescoço e cahida sobre o peito, em todas as solennidades da Pia União, e nas missas das terças-feiras.

D. Celestina Ferreira

Falleceu, no dia 10 do corrente, a exma. sra. d. Celestina Ferreira, digna esposa do sr. Antonio Ferreira, estimado commerciante nesta praça.

A finada, que era uma senhora distincta, deixa dois filhos apenas: Yolanda e Juarez.

O seu enterro teve avultado acompanhamento..

Nossos pesames á familia enluctada.

D. Marcolina Baptista dos Santos

Em Bello Horizonte, onde residia, deu-se, no dia 9 do corrente, o passamento da exma sra. d. Marcolina Baptista dos Santos, natural do Serro, viuva, mãe do cabo José Roberto dos Santos e de d. Maria José dos Santos Guedes, digna esposa do sr. José Leão Guedes.

Nesta cidade, onde gosava de geral estima, causou grande sentimento o seu passamento.

Aos seus dignos filhos e genro, apresentamos sinceras condolencias.

VISITAE

o Recolhimento dos Pobres do Pão de S. Antonio

IDE vêr, observae e reflecti..,

Percorrei o estabelecimento, assisti ás refeições, observae o pessoal recolhido e como é tratado. Depois... deixae, alli, o vosso obolo, vosso nome e a residencia.

A entrada é franca.

Fallecimentos

Deram-se, nesta cidade, os seguintes obitos:

No dia 5, o innocente Antonio da Cunha, com 2 annos de edade, filho do sr. Raymundo Sacramento da Cunha e de d. Maria José Ferreira, natural de S. Gonçalo do Serro.

No dia 8, o menor Jucundino Candido dos Santos, com 7 annos de edade, filho do sr. João Candido dos Santos e de d. Regina Severiana de Vasconcellos.

No dia 11, Irinéa Corrêa Cunha, com 65 annos de edade, filha de José Corrêa Bastos e de d. Anna Perpetuo de Jesus, viuva de Francisco Paulino, natural desta cidade.

Dr. OSWALDO MAIA PENIDO

CAUSAS CIVEIS E COMMERCIAES

Salvo as que interferirem com as suas funcções de PROMOTOR e CURADOR

Residencia: RUA DO ROSARIO

— DIAMANTINA —

GAZETILHA

Viajaram:

Para o Rio, dr. Augusto de Vianna do Castello, Joaquim Fonseca.

Para Bello Horizonte, Padre Carlos L. Lidstrom, Padre Antonio Cecilio Pedro de Alcantara, Oscar da Motta Miranda, dr. Thales Vianna, Cel. Augusto Andrade, capm. Raymundo Dias de Oliveira e exma. sra., d. Maria das Dôres Fernandes de Oliveira, Josephino Antonio Alves, José João de Faria, Antonio Moreira da Silva, 1º Te. Paulo René, d. Magdalena Lopes dos Santos, Zerayd de Menezes, Raul Leal, José Moreira de Menezes, Francisco Carolino Ramos, José Rodrigues Vieira, Elizeu Andrade, Rubens Eulalio de Sousa, Raymundo Nascimento, João Brandão Costa, prof. Juscelino Dermeval da Fonseca, Vicente Moreira, José da Fonseca Ribeiro, Athos Moreira da Silva, Synval Fonseca, d. Natinha Fernandes, d. Eugenia Miranda Diniz, José Eulalio de Sousa.

Para Conselheiro Matta, Padre Superior, Padre Joaquim de Salles, prefeito de disciplina e alumnos do Seminario Archidiocesano.

Para Curvello, dr. Ernani de Andrade.

Para Corintho, José de Oliveira Mafra, representante do "Diario de Noticias", do Rio.

Para Serro, Jayme Motta Nelson,

Vimos na cidade:

De Bello Horizonte, Juracy Barra, representante da revista "Montanheza", o qual nos distinguiu com attencioso e gentil cartão de cumprimentos,

Do Inhahy, Americo Camello,

De Buenopolis, Waldemiro de Almeida.

De Monjólos, José Rosa de Oliveira, João Mamede de Azevêdo.

De Corintho, Gustavo Dias de Oliveira, Octavio Ribeiro, Gabino Mendes, Antonio Péres.

De Barão, d. Joaquina Alves de Andrade, senhorinha Maria Lopes, Theodulo Prado.

Chegaram:

De Bello Horizonte, d. Maria Augusta Motta Nelson, Jayme Motta Nelson, José Leão Guedes.

Do Peçanha, Augusto Fernandes de Azevêdo.

Grande Hotel

Hospedes e viajantes:

José A. Thomé, Dr. Oldemar Bicalho, Moacyr B. Senna, Frederick K. Cleron, Thomaz Hanson, Eusebio Martins, Basileu Monteiro, Michel Naim, José de Oliveira Mafra, José Nunes Mourão, Danilo Andrade, Joaquim Costa, Juracy Barra, Franck Gemine, Valdemiro Almeida e sra.

Hotel Roberto

Hospedes e viajantes:

Henrique Polonio, Jorge França, Jorge Pavie, Augusto Andrade, Wandick Gonçalves, Maria Pia Fernandes, Etelvina F. de Azevêdo, Josephina Alves, Salvador Nestor, José Dolabella Bicalho, Vicente de Paula Moreira, Luiza Fernandes, Nathinha Fernandes, Durval P. dos Santos, Joél Barbosa Nazareth.

Novo Hotel

Hospedes e viajantes:

Luiz de Avila, José Martins, Senna, Salvador Albano, Diniz Fagundes, Flavio Druckie, João Lima e familia, José Leão, Sebastião Mariano, Americo Brozinga.

Pensão Mineira

Hospedes e viajantes:

Francisco Alves, José Domingos Vieira, Victorio Thomaz, Joviano Lacerda, José Bispo, Geraldo Santiago, João Lemos de Sousa, Manoel Alves Pereira, Elias Barbosa, José Archanjo, João Santiago Meirelles, Antonio Primo Junior, Sebastião Peçanha, Te. João Alves e sra., Isaul Lopes, Clovis Lopes.

Moedas falsas

Appareceram no Rio moedas falsas de 2$000, com a ephigie de Duque de Caxias.

Essas moedas entraram em circulação, ha pouco mais de um mez.

As pratas falsas têm um relêvo menos pronunciado que as verdadeiras: são menores, mais escuras e quebram-se facilmente.

Pharmacia de Plantão: Amanhã, 14, permanecerá de plantão a Pharmacia Bom Pastor, á praça Conselheiro Matta.

Condemnae sempre o habito das *pingas* e dos *tira gosto*, nos negocios.

REPTO DE HONRA

Havendo José Matta dirigido ao Director desta folha uma carta insultuosa e atrevidissima, que lhe entregou em mãos, na 4ª Secção do Trafego Postal, á noitinha de 8 do corrente, segunda-feira, retirando-se logo do recinto, antes que o mesmo a lêsse, convidamos s. s. a comparecer, amanhã, ao Cartorio do Tabellião Humberto Moreira da Silva, afim de declarar áquelle serventuario publico, si o signatario da referida carta é o mesmo José Augusto da Matta Machado, Director Regional dos Correios e Telegraphos de Diamantina, residente á rua Direita desta cidade.

Para fins juridicos, emprazámol-o ao cumprimento desse dever civico, sob pena de, si não o fizer, ser taxado de cobarde.

A carta em apreço foi entregue ao Director da "Vóz de Diamantina", que é official dos Correios e Chefe da 2ª Turma, no momento em que alli ainda se achavam quasi todos os funccionarios da mesma turma.

A charada é o passatempo que instrue e diverte.

Secção charadistica

Direcção de "ABARMEL"

O dom de produzir, a faculdade creadora, se a tenho foi a charada que a desenvolveu em mim. J. DE ALENCAR.

TORNEIO "OLEM"

2ª Parte

Syncopadas

Ao Flexinha

1—A *castanha do cajú* é um bom petisco, quando misturada com certa *leguminosa que tem propriedade medicinal*. 3—2.

Abarmel.

Ao João Lages

2—O *vestido militar dos romanos* foi adquirido pelo museu, por um *peso da Asia*. 3—2.

Olem.

Ao Oisicrat.

3—A *aguardente de côco ou de arroz* é a melhor *bebida nas Indias Orientaes*. 3—2.

Ras... pão.

Logogripho

4—Este *homem*, meu amigo, 9—12—7—5—2—11.

Sobre este *movel* em braza—5—2—4—11,

Um *perfume* muito antigo—1—7—10—1—4.

Que perfumou toda a casa,
Deixou cair. E te digo
Que o mesmo foi *collocado* 8—6 11—3—6.

Na mais sincera esperança
De que sua casa soffresse
Essa infinita *mudança*.

Hermes.

Premio: 5$000 para o decifrador de todas as charadas de cada torneio.

PRAZO: 40 dias para os decifradores, que residem fóra da cidade, e 30 para os que aqui residem.

Toda correspondencia que se relacione com o assumpto, deve ser enviada para o

Abarmel.

ANTES de iniciar este movimento, estudei dez annos a gente de meu paiz; penetrei o sertão e vivi nas pequenas cidades, mergulhei na vida intensa das capitaes, convivi com o operariado, com os soldados, com os humildes, com as classes medias soffredoras, com os homens de sociedade. Sei agora como e por quaes caminho levar o meu povo. Elle está acompanhado os soldados do 'Sigma. E' por isso que multiplicamos, que somos a maior força nacional.

PLINIO SALGADO.

A formula da felicidade

Um jornalista americano entrevistou o illustre Einsteine, não achando outra cousa para lhe perguntar, aediu-lhe sua opinião sobre a felicidade.

O grande mathemat?co respondeu:

—A felicicidade é uma cousa muito simples: depende apenas da seguinte formula: A—x X y X z, A é a felicidade, x o trabalho, y o accaso.

—E z? —perguntou o jornalista.

—Z é o silencio—explicou Einstein.

Cinco Minutos deante de Santo Antonio, temos para os antonianos e amigos do Pão dos Pobres.

CINEMA

ATROZES CRIMES COMMETTIDOS PELO LOBISHOMEM QUE VAGUEIA NAS RUAS

A velha expressão, «um lobo disfarçado de ovelha», torna-se real no novo film de horrores da Universal, «O LOBISHOMEM DE LONDRES», que vem a 14 deste para o cinema TRIANON, com Henry Hull, Warner Oland e Valerie Hobson, nos principaes papeis.

Ou então, em vez de ser um lobo disfarçado em ovelha, Henry Hull torna-se lobo disfarçado, como um respeitado scientista inglez. Hull na verdade dá uma interpretação do que foi o Medico e o Monstro, pois durante o dia elle é um homem e á noite se transforma num lobo selvagem, e vagueia as ruas escuras, transformando a noite num inferno selvagem, quando seus latidos são ouvidos, atravez o silencio, elle saciava seus instinctos de canibal, assassinando. O thema é phantastico, baseado na velha legenda do lobishomem, um homem meio lobo, mas que durante o dia retem sua forma humana. Jamais em sua carreira Hull teve que interpretar um papel com tal arte, como quando descobre que o pello aspero de um animal está crescendo no seu corpo, no seu nariz, tomando a forma de um focinho de animal e pello crescendo nos ouvidos, seus dentes, tomando a forma de dentes de um lobo. Apaixonado com sua linda e joven esposa, sendo elle um homem rico e de posição respeitada, elle lucta freneticamente contra o inevitavel, mas perde nesta lucta, quando ladrões entram no seu laboratorio e roubam a preciosa flôr do lobo», que elle cultivou e que é a unica coisa no mundo que não o deixa ser um animal selvagem, quando é lua cheia. Aguardem o film mais sensacional de todos os tempos.

E' sempre melhor negar com bôa cara do que dar com maus modos.

Kamel de Diamantina

PRAÇA DO MERCADO

ENCONTRAM-SE NA **Casa Coelho**

Licores, em geral,
Soda Limonada,
Água Tonica de Quinino,
Cerveja Malte Preta „medicinal",
Cerveja Hamburgueza,
Cerveja Bopetana,
Cerveja Antarctica Paulista,

Os mais preferidos bons baratos

Antarctica Paulista

Productos da Companhia

Todo serviço de „broconstrato" nas telefonias
nacionaes e internacionaes
Telephones Urbano, Suburbano
REGISTRO DE:
Contractos—Documentos
Informações—Copiadores—Lançamentos
— ETC —
DISTRACTOS ETC.
BALANCOS CONTRACTOS
ESCRIPTAS
TRESLADOS DE ESCRIPTAS
CONTABILIDADE EM GERAL
— Rua Direita — Diamantina — Minas —
CLARINDO C. SANTOS

ESCRIPTORIO COMMERCIAL

Todos os proprietarios de mi-
nas de diamantes e faiscadores,
DO PASSO de SANTO ANTONIO
LEMBRAM-SE

Despensa do Pão de Santo Antonio

Além ser de pobre a alegria,
Esta é a esmola melhor que se lhe dá,
Feliz daquelle que póde, hoje em dia,
Fazer na terra a obra que aqui está.

Bairro do Rio Grande, 6—1—924.

HEITOR LOPES.

Como ninguem ignora, no Recolhimento dos Pobres, existe uma despensa, cujo sortimento de generos é feito, a dinheiro, para o sustento de seus pobresinhos.

Assim, pois, não seria de grande vantagem para a Pia União, que lucta com innumeras difficuldades, para amparar tantos velhinhos abandonados no fim da vida, sem tecto, si os fazendeiros e mesmo as pessôas que se dedicam á pequena lavoura, se lembrassem, por occasião da colheita, dos pobres de Santo Antonio, enviando-lhes, á medida de suas posses: uns—feijão, arroz, farinha, outros—rapadura, fubá, café, toucinho, etc., para a despesa do Pão de Santo Antonio?

Com este poderoso auxilio, quanto bem mais ainda não poderiam fazer á grandiosa Obra?

Qual o fazendeiro, agricultor, ou criador, que não deseja a protecção de Santo Antonio?

Aqui deixamos a idéa ou o meio de cada um praticar o bem em proveito proprio.

No Mercado Municipal, desta cidade, devotados amigos dos nossos pobres, prestam-se, mui generosamente, a receber quaesquer donativos em dinheiro, ou em generos, para o Recolhimento dos Pobres do Pão de Santo Antonio.

E' uma verdade incontestavel: Quem protege aos pobres, será por Deus largamente recompensado no seu divino tribunal.

Os mandamentos do operario consciente

São dez, como os da lei de Deus:

O 1º. amar o trabalho.

O 2º não prometter fidelidade a quem della seja indigno;

O 3º guardar conscenciosamente o domingo e dias Santos;

O 4º honrar a blusa, tão respeitavel que se leva com dignidade, como o uniforme de soldado;

O 5º não expôr-se a morrer para satisfazer alheias ambições;

O 6º não entorpecer o progresso da nação, nem perturbar a vida do paiz, porque isso, além de ser antipatriotico, redundará em prejuizo proprio;

O 7º conquistar o pão com o trabalho diario, porém, não adquiril-o com o dinheiro dos covardes, que se escondem nas sombras;

O 8º despresar os falsos testemunhos, que inventam os farçantes para conseguir seus fins reprovaveis, e não se deixar enganar pelas pregações dos embusteiros, que praticam um mentiroso apostolado, para viver e prosperar á custa do operario;

O 9º não desejar mais beneficios materiaes, que aquelles que se podem conquistar com o proprio esforço;

O 10º não cobiçar mais bens que os da fé e da instrucção, aos quaes tem direito todos os homens de espirito.

Estes dez mandamentos se encerram em dois: servir e amar a Deus e á Patria sobre todas as causas, e contribuir para que seja um facto a fraternidade de todos os compatriotas.

A VIDA E CULTO
— DE —
Santo Antonio

Livro e diploma, especial, approvado e adoptado pela PIA UNIÃO DO PÃO DE SANTO ANTONIO de Diamantina, para uso dos Antonianos.

Nesta Redacção:
Preço de um, dourado,.. 12$
Pelo correio, mais ..... 1$

AVISO —Dispõe o art. 5 do Regimento interno do RECOLHIMENTO DOS POBRES DO PÃO DE SANTO ANTONIO:

«E' vedado aos recolhidos retirarem-se do estabelecimento, sem previa licença do Director, bem como usarem do mau costume de pedir esmolas, dentro ou fóra do mesmo estabelecimento.

—Para ser admittido no Recolhimento do Pão de Santo Antonio, requer-se de conformidade com o art. 1º, nos. 1 e 2, do Regimento interno, que os pretendentes sejam reconhecidamente pobres invalidos, e provem, com attestado medico, não soffrerem de molestia infecto-contagiosa, nem mental.

As declarações do nome por inteiro, filiação, naturalidade, edade, estado, profissão, procedencia, etc., são egualmente requisitos indispensaveis para a matricula, de conformidade com o mesmo Regimento.

SANTA CASA

As visitas aos doentes, nesse antigo e benemerito estabelecimento, que constitue, sem duvida, um padrão de gloria para Diamantina, pelo amôr aos pobresinhos, que soffrem, são permittidas todos os dias, da 1 ás 2 horas da tarde.

Si o enfermo fôr pensionista, as visitas se farão, das 8 ás 6 da tarde, tambem todos os dias.

FORUM

AUDIENCIAS ORDINARIAS

Do dr. Juiz de Direito, ás quartas-feiras, ás 13 horas, ou no dia seguinte, quando o designado cahir em dia feriado.

Do dr. Juiz Municipal, logo após a do dr. Juiz de Direito.

CARTORIOS.—Funccionam no Forum os cartorios do 1º, 2º e 3º Officios, sendo com o 1º Officio o Registo de Protestos de letras, notas promissorias, duplicatas, etc; com o 2º Officio o Registo de Titulos e Documentos, e com o 3º. Officio o Registo de Immoveis.

—O Cartorio de Paz funcciona no mesmo edificio, mas com porta para a rua Municipal.

O Cartorio Eleitoral, a cargo do Escrivão do 2º Officio, está aberto todos os dias uteis, das 9 ás 12 e das 14 ás 17 horas.

O bom vinho faz parteintegrante da bôa alimentação

V. Exc. deseja adquirir um vinho puro e genuino para a sua refeição?

Dirija-se ao Chopp-Bar, unico estabelecimente que conseguiu comprar directamente, nas mãos dos mais acreditados productores, os melhores vinhos, especialmente para mesa.

As melhores marças, ao alcance da mais modesta bolsa.

Pedidos a J. G. Altimiras—Rua Direita, ao lado da nova Cathedral.

Notas uteis

FERIADOS NACIONAES FIXOS:

Dia 1º de Janeiro, consagrado á commemoração da fraternidade universal.

Dia 21 de Abril, consagrada á memoria dos martyres da liberdade, symbolizada na figura do Alferes José Joaquim da Silva Xavier, o Tiradentes.

Dia 1º de Maio, consagrado á confraternidade das classes operarias.

Dia 3 de Maio, consagrado á commemoração do descobrimento do Brasil.

Dia 16 de Julho, consagrado á commemoração da data em que foi promulgada a nova Constituição Federal.

Dia 7 de Setembro, consagrado a commemeração da Independencia do Brasil.

Dia 12 de Outubro, consagrado á commemoração do descobrimento da America.

Dia 2 de Novembro, consagrado á commemoração dos mortos.

Dia 15 de Novembro, consagrado á commemoração do advento da Republica.

Dia 25 de Dezembro, consagrado á commemoração da unidade espiritual dos povos christãos.

FERIADOS ESTADOAL:

Dia 30 de Julho—Promulgação da nova Constituição do Estado.

FERIADOS ESCOLARES EM MINAS:

Dia 15 de Agosto—O Dia da Creança.

Dia 21 de Setembro, consagrado á Arvore.

Dia 30 de Outubro, instituição do «Dia do Professor».

Dia 19 de Novembro, consagrado á Bandeira Nacional.

HORARIO dos BANCOS

BANCO DE CREDITO REAL DE MINAS GERAES

EXPEDIENTE: De segunda a sexta-feira, das 11 ás 2 1|2 da tarde.

Aos sabbados, das 9 ás 10 1/2 da manhã:

Gerente—Alypio Vianna Romanelli.

PRAÇA DR. CORRÊA RABELLO.

BANCO DA LAVOURA DE MINAS GERAES

HORARIO:

1º Expediente, das 10 ás 11 1/2.
2º Expediente, das 13 ás 15 1/2.
Aos sabbados: Das 10 ás 12, ex. pediente unico.

Gerente: Jonas de Bessa Ribeiro.

RUA DR. FRANCISCO SA'.

Correspondencia do Banco Hypothecario e Agricola do E. de Minas Geraes, á praça Mons, Neves:
Expediente, das 11 ás 15 horas.
Correspondente, Jair Moreira da Silva.

Banco do Commercio e Industria, á Travessa da praça Conselheiro Matta.
Expediente, das 8 ás 18 horas.
Correspondente—Cel. Theodulo Leão.

VENDE-SE, por preço de occasião, um lóte com terreno arborizado e barracão, em Bello Horizonte, á rua Blenda, n. 70, medindo 600 mtrs. de extensão, com bond á porta, situado no Bairro Santa Ephygenia, annexo ao predio do 1º Batalhão.

Conta já alicerces para a construcção de casa e planta approvada pela Prefeitura. —Preço —7:000$000.

Para tratar, com seu proprietario Te. João de Deus Meira, official da Força Publica de Minas, nesta cidade Diamantina.

VENDE-SE um terreno situado em Venda Nova, suburbio desta cidade, com 2.500 quadrados, com plantações diversas.

Quem desejar adquiril-o, dirija-se ao sr. Carmine De Léo, nesta cidade.

TODO o negociante que quizer ser feliz em suas transacções e negocios, deve ter na casa de seu commercio o cofre de Santo Antonio.

Condemnae sempre que fôr possivel o habito de **cuspir no chão.**

LEMBREM-SE
Do Pão de Santo Antonio

Todos os proprietarios de minas de diamantes e faiscadores, nos dias felizes de sua sórte.

ESCRIPTORIO COMMERCIAL

CLARINDO G. SANTOS

— Rua Direita—Diamantina—Minas —

CONTABILIDADE EM GERAL:
ABERTURAS DE ESCRIPTAS,
ESCRIPTAS,
BALANÇOS, CONTRACTOS,
DISTRACTOS, ETC.,
— ETC. —

Informações—Cobranças—Pagamentos de impostos—Recebimentos.

REGISTRO DE:
Terrenos, Firmas, Patentes, Marcas, Diplomas.

Todo serviço de "procuratorio" nas repartições publicas, por preços modicos e com rapidez.

Productos da Companhia
Antarctica Paulista
Os mais preferidos pelo publico

Cerveja Antarctica Paulista,
Cerveja Soberana,
Cerveja Hamburgueza,
Cerveja Malte Negra "medicinal"
Guaraná champagne,
Agua Tonica de Quinino,
Soda Limonada,
Licôres, em geral,

ENCONTRAM-SE NA *Casa Coelho*

PRAÇA DO MERCADO

Ramal de Diamantina

Preços de passagens

—SOMENTE IDA:—

Diamantina	a	Barão	(1ª)	5$500
«	«	«	(2ª)	4$000
«	«	C. Matta	(1ª)	12$000
«	«	« «	(2ª)	8$400
«	«	Rodeador	(1ª)	16$200
«	«	«	(2ª)	10$600
«	«	Monjólos	(1ª)	17$700
«	«	«	(2ª)	12$200
«	«	S. Hyppolito	(1ª)	20$600
«	«	« «	(2ª)	14$200
«	«	Roça do Brejo	(1ª)	23$400
«	«	« « «	(2ª)	16$400
«	«	Corintho	(1ª)	27$000
«	«	«	(2ª)	18$600
«	«	Curvello	(1ª)	35$200
«	«	«	(2ª)	25$100
«	«	Sete Lagôas	(1ª)	49$300
«	«	« «	(2ª)	35$00
«	«	Juiz de Fóra	(1ª)	83$900
«	«	« «	(2ª)	59$300
«	«	Bello Horizonte	(1ª)	61$100
«	«	« «	(2ª)	43$500
«	«	D. Pedro II	(1ª)	91$800
«	«	« «	(2ª)	64$800

—IDA E VOLTA—

Para Barão	(1ª)	8$300	(2ª)	5$800
« C. Matta	(«)	18$300	(«)	12$800
« Rodeador	(«)	23$000	(«)	16$400
« Monjólos	(«)	26$900	(«)	19$100
« S. Hypolito	(«)	31$400	(«)	22$100
« Roça do Brejo	(«)	35$600	(«)	25$000
« Corintho	(«)	41$300	(«)	29$200
« Curvello	(«)	56$300	(«)	38$700
« Sete Lagôas	(«)	77$600	(«)	56$600
« Juiz de Fóra	(«)	130$700	(«)	94$000
« B. Horizonte	(«)	95$500	(«)	69$300
« D. Pedro II	(«)	143$000	(«)	102$500

Registo Civil

Toda criança deve ter o seu nascimento registado, no respectivo cartorio.

O prazo, sem multa, para o registo de innocentes é de 15 dias, para os paes ou outras quaesquer pessôas da familia, sendo de 30, para as proprias mães.

Para um registo, dentro do prazo da lei, paga-se 2$000, sem a certidão.

—Para o contracto civil são documentos indispensaveis:

1º Certidão de edade.

2º Que o nubente seja maior de 18 annos e a nubente de 16.

Avisae á

Redacção, quando mudardes de domicilio.

Correios e Telegraphos

Partida e chegada dos Correios

SUL, pelo trem, diariamente:
Partida ás 12, 15.
Chegada ás 15, 10.

MINAS NOVAS:

Partidas ás terças, quintas e domingos.
Chegada ás segundas, quartas e sabbados.

BIRIBIRY e S. JOÃO:

Chega e parte, nas segundas, quartas e sextas.

EXTRACÇÃO:

Parte e chega, nos dias 4, 8, 12, 16, 20, 24 e 28, sendo o despacho ás 8 horas.

O Correio de Rio Vermelho segue, diariamente em transito, pela mala do Serro, cujo despacho é feito até ás 17 horas.

CARTA SIMPLES, para a cidade; leva o sello ordinario de 200 rs., para fóra o de 300 rs.

CARTÕES de felicitações, de pezames, participações, etc., em enveloppe aberto, pagam o sello de 100 rs. e não 50, como muitos ainda o dnpôsem.

VENDE-SE uma propriedade, toda cercada e dividida, tendo cerca de 100 alqueires de terras, mais ou menos, proxima á localidade de Francisco Sá, Estação de Augusto de Lima, E. de F. C. B., contendo mangas de capim provisorio, campos de criar, terrenos proprios para plantio de arroz, moinho, com casa de commodos, para deposito; casa de morada, assoalhada, com diversos compartimentos, propria para familia, e de bôa construcção; quintal com arvores fructiferas, espaçoso; céva de porcos, curral, bôas aguadas; rego d'agua, com 15 cabeças de gado vaccum; animaes cavallares e suinos para engorda.

Tudo por preço baratissimo.

Vêr e tratar com Antonio Xavier Marcos, na mesma localidade. Cartas á direcção.

VISITAE e protegei a Santa Casa de Caridade de Diamantina e verificareis, *de visu*, a grandeza dessa instituição.

As suas portas estão sempre abertas aos que soffrem.

Para o Correio

MUITO INTERESSA O SEGUINTE

—Escrever os endereços da correspondencia com clareza:

—Nome do destinatario.
—Residencia, rua, numero bairro.
—Cidade, ou logar, municipio de...
—Estado.
—Paiz.

Declarar, no verso do enveloppe, quem remette a carta e onde reside.

ASSIGNAE e propagae a "Voz de Diamantina"